

ERFOLGSSTATISTIK in Euro

Zeitraum von 09.12.2005 bis 30.09.2020

erstellt am 30.09.2020



Akzept Inkasso
Sironastrasse 3
A-5071 Wals bei Salzburg

Telefon: +43 662 871188-0
Telefax: +43 662 87 82 17
Email: salzburg@akzept.at

Inlandsabteilung

Kunde: Montage- Befestigungstechnik

	Übergabe		Positiv Zahlungen und Teilzahlungen			Negativ/Kulant Stornos, Konkurse, Uneinbringlich			In Bearbeitung Akzept Inkasso und Anwalt		
	Anzahl	Summe	Anzahl	Summe	%	Anz. (kulant)	Summe	%	Anz. (Anwalt)	Summe	%
bis Ende 2018	5153	2.865.968,88	4042	2.137.728,68	74,59%	1105 (446)	723.684,39	25,25%	6 (6)	4.555,81	0,16%
Jänner	15	4.889,82	12	3.337,81	68,26%	1 (0)	329,12	6,73%	2 (2)	1.222,89	25,01%
Februar	13	2.873,76	9	2.210,36	76,92%	4 (4)	663,40	23,08%	0 (0)	0,00	0,00%
März	10	4.708,41	9	4.228,96	89,82%	1 (0)	479,45	10,18%	0 (0)	0,00	0,00%
April	22	10.799,13	17	8.539,92	79,08%	3 (1)	994,17	9,21%	2 (2)	1.265,04	11,71%
Mai	30	19.310,43	18	13.393,12	69,36%	11 (6)	5.273,98	27,31%	1 (1)	643,33	3,33%
Juni	29	25.705,24	22	24.251,16	94,34%	7 (4)	1.454,08	5,66%	0 (0)	0,00	0,00%
Juli	24	12.484,46	18	10.411,43	83,40%	4 (2)	538,16	4,31%	2 (0)	1.534,87	12,29%
August	30	19.002,95	20	14.862,73	78,21%	8 (4)	1.743,26	9,17%	2 (1)	2.396,96	12,61%
September	20	10.669,63	16	5.213,53	48,86%	3 (2)	4.147,51	38,87%	1 (1)	1.308,59	12,26%
Oktober	31	30.324,12	28	24.194,75	79,79%	3 (0)	6.129,37	20,21%	0 (0)	0,00	0,00%
November	19	6.976,88	19	6.991,62	100,21%	0 (0)	-14,74	-0,21%	0 (0)	0,00	0,00%
Dezember	23	8.190,07	17	6.257,75	76,41%	4 (3)	1.148,78	14,03%	2 (0)	783,54	9,57%
Summe 2019	266	155.934,90	205	123.893,14	79,45%	49 (26)	22.886,54	14,68%	12 (7)	9.155,22	5,87%
Jänner	19	8.455,18	15	6.021,08	71,21%	2 (2)	34,35	0,41%	2 (1)	2.399,75	28,38%
Februar	29	15.348,33	24	13.820,44	90,05%	3 (3)	133,09	0,87%	2 (1)	1.394,80	9,09%
März	14	8.901,17	13	5.884,35	66,11%	1 (0)	3.016,82	33,89%	0 (0)	0,00	0,00%
April	41	14.802,63	31	11.299,25	76,33%	3 (2)	1.504,72	10,17%	7 (3)	1.998,66	13,50%
Mai	30	13.135,54	28	12.635,43	96,19%	1 (1)	254,31	1,94%	1 (0)	245,80	1,87%
Juni	22	12.837,93	16	10.304,37	80,27%	3 (3)	949,02	7,39%	3 (1)	1.584,54	12,34%
Juli	9	6.521,20	8	6.425,88	98,54%	1 (0)	95,32	1,46%	0 (0)	0,00	0,00%
August	18	9.187,24	9	4.973,99	54,14%	2 (2)	490,37	5,34%	7 (0)	3.722,88	40,52%
September	16	7.361,91	8	1.826,41	24,81%	0 (0)	5,24	0,07%	8 (0)	5.530,26	75,12%
Oktober	0	0,00	0	0,00	0,00%	0 (0)	0,00	0,00%	0 (0)	0,00	0,00%
November	0	0,00	0	0,00	0,00%	0 (0)	0,00	0,00%	0 (0)	0,00	0,00%
Dezember	0	0,00	0	0,00	0,00%	0 (0)	0,00	0,00%	0 (0)	0,00	0,00%
Summe 2020	198	96.551,13	152	73.191,20	75,81%	16 (13)	6.483,24	6,71%	30 (6)	16.876,69	17,48%
Gesamtsumme	5617	3.118.454,91	4399	2.334.813,02	74,87%	1170 (485)	753.054,17	24,15%	48 (19)	30.587,72	0,98%

Durch Überzahlungen kann es in der Spalte "negativ" zu geringfügigen Minusbeträgen kommen.

Auswertungen

Zeitraum von 09.12.2005 bis 30.09.2020

erstellt am 30.09.2020



AkzeptA Inkasso
Sironastrasse 3
A-5071 Wals bei Salzburg

Telefon: +43 662 871188-0
Telefax: +43 662 87 82 17
Email: salzburg@akzeptA.at

Inlandsabteilung

Kunde: Montage- Befestigungstechnik

	Anzahl	Prozent		Betrag in EUR	Prozent
übergebene Fälle:	5617	100,00	übergebene Summe:	3.118.454,91	100,00
realisiert:	4399	78,32	realisiert:	2.334.813,02	74,87
Stornos:	485	8,63	Stornos:	188.448,37	6,04
Konkurse:	405	7,21	Konkurse:	386.519,07	12,39
Uneinbringlich:	280	4,98	Uneinbringlich:	178.086,73	5,71
In Bearbeitung durch AkzeptA:	29	0,52	In Bearbeitung durch AkzeptA:	17.588,21	0,56
In Bearbeitung durch Anwalt:	19	0,34	In Bearbeitung durch Anwalt:	12.999,51	0,43

KENNZAHLEN - BRANCHENVERGLEICH

Realisiert in Zusammenarbeit mit Bankfachleuten, Steuer- und Unternehmensberatern

Statistische Auswertung der Anzahl Ihrer Geschäftsfälle und Vergleich über die Qualität ("soft facts") im Verhältnis zu all unseren Betreibungen und im Branchenvergleich:

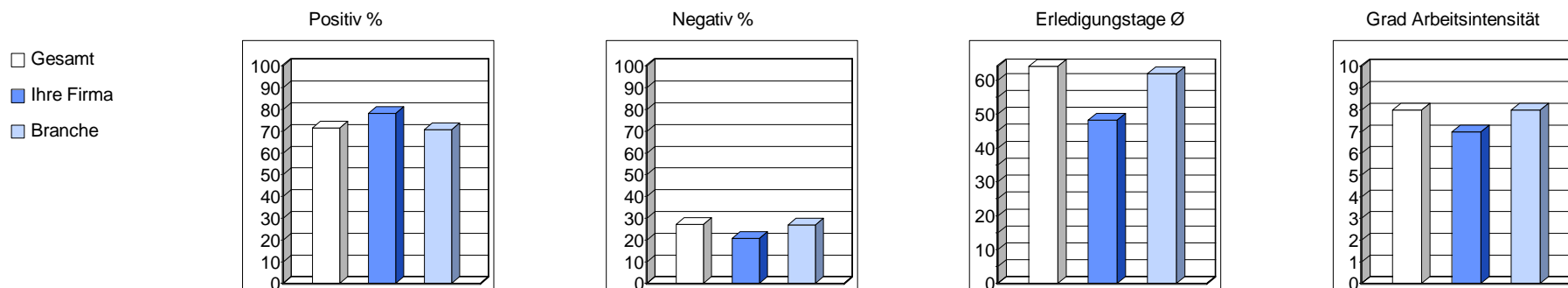

Diese Werte ergeben für Ihr Unternehmen ein stark überdurchschnittliches Ergebnis. Sollten Sie dennoch ein Beratungsgespräch zwecks eventueller Verbesserungsmöglichkeiten wünschen, so ersuchen wir Sie um Kontaktaufnahme mit einer unserer Mitarbeiterinnen.