

# ERFOLGSSTATISTIK in Euro

Zeitraum von 01.01.1980 bis 13.09.2018

erstellt am 13.09.2018



AkzeptA Inkasso GmbH  
Krausenstrasse 8  
D-10117 Berlin  
Telefon: +49 30 5200 5700  
Telefax: +49 30 5200 5701  
Email: berlin@akzeptA.de

**Inlandsabteilung**

Kunde: Befestigungstechnik

|                    | Übergabe     |                      | Positiv<br>Zahlungen und Teilzahlungen |                      |               | Negativ/Kulant<br>Stornos, Konkurse, Uneinbringlich |                     |               | In Bearbeitung<br>AkzeptA und Anwalt |                   |               |
|--------------------|--------------|----------------------|--|----------------------|---------------|---|---------------------|---------------|--------------------------------------|-------------------|---------------|
|                    | Anzahl       | Summe                | Anzahl                                 | Summe                | %             | Anz. (kulant)                                       | Summe               | %             | Anz. (Anwalt)                        | Summe             | %             |
| bis Ende 2016      | 21444        | 9.867.173,35         | 18455                                  | 8.340.413,24         | 84,53%        | 2138 (1020)   | 1.353.674,73        | 13,72%        | 851 (333)                            | 173.085,38        | 1,75%         |
| Jänner             | 348          | 146.674,50           | 284                                    | 112.141,13           | 76,46%        | 36 (21)   | 23.579,58           | 16,08%        | 28 (15)                              | 10.953,79         | 7,47%         |
| Februar            | 356          | 154.178,83           | 291                                    | 131.452,13           | 85,26%        | 40 (20)   | 18.732,59           | 12,15%        | 25 (14)                              | 3.994,11          | 2,59%         |
| März               | 321          | 158.363,56           | 264                                    | 138.380,82           | 87,38%        | 36 (25)   | 14.758,02           | 9,32%         | 21 (13)                              | 5.224,72          | 3,30%         |
| April              | 261          | 148.432,55           | 215                                    | 111.079,75           | 74,84%        | 26 (17)   | 21.780,77           | 14,67%        | 20 (14)                              | 15.572,03         | 10,49%        |
| Mai                | 303          | 155.775,93           | 270                                    | 141.327,21           | 90,72%        | 14 (11)   | 4.301,04            | 2,76%         | 19 (15)                              | 10.147,68         | 6,51%         |
| Juni               | 491          | 221.959,54           | 410                                    | 177.558,46           | 80,00%        | 57 (43)   | 31.948,80           | 14,39%        | 24 (17)                              | 12.452,28         | 5,61%         |
| Juli               | 315          | 155.286,88           | 259                                    | 127.629,56           | 82,19%        | 31 (22)   | 9.053,10            | 5,83%         | 25 (22)                              | 18.604,22         | 11,98%        |
| August             | 436          | 219.025,19           | 368                                    | 194.846,72           | 88,96%        | 31 (23)   | 9.649,31            | 4,41%         | 37 (27)                              | 14.529,16         | 6,63%         |
| September          | 308          | 146.757,83           | 255                                    | 130.058,52           | 88,62%        | 26 (21)   | 7.031,79            | 4,79%         | 27 (24)                              | 9.667,52          | 6,59%         |
| Oktober            | 343          | 154.581,12           | 277                                    | 132.434,82           | 85,67%        | 36 (24)   | 11.082,95           | 7,17%         | 30 (25)                              | 11.063,35         | 7,16%         |
| November           | 495          | 219.684,23           | 410                                    | 180.862,98           | 82,33%        | 37 (28)   | 18.370,12           | 8,36%         | 48 (35)                              | 20.451,13         | 9,31%         |
| Dezember           | 126          | 58.224,66            | 103                                    | 50.572,37            | 86,86%        | 11 (7)  | 3.621,44            | 6,22%         | 12 (9)                               | 4.030,85          | 6,92%         |
| <b>Summe 2017</b>  | <b>4103</b>  | <b>1.938.944,82</b>  | <b>3406</b>                            | <b>1.628.344,47</b>  | <b>83,98%</b> | <b>381 (262)</b>                                    | <b>173.909,51</b>   | <b>8,97%</b>  | <b>316 (230)</b>                     | <b>136.690,84</b> | <b>7,05%</b>  |
| Jänner             | 257          | 120.615,44           | 205                                    | 95.098,27            | 78,84%        | 21 (12)   | 5.101,72            | 4,23%         | 31 (27)                              | 20.415,45         | 16,93%        |
| Februar            | 414          | 216.019,83           | 311                                    | 170.660,72           | 79,00%        | 42 (33)   | 12.724,98           | 5,89%         | 61 (51)                              | 32.634,13         | 15,11%        |
| März               | 348          | 173.979,98           | 265                                    | 133.833,24           | 76,92%        | 33 (27)   | 8.938,80            | 5,14%         | 50 (45)                              | 31.207,94         | 17,94%        |
| April              | 171          | 90.019,97            | 140                                    | 78.478,69            | 87,18%        | 12 (10)   | 2.732,75            | 3,04%         | 19 (15)                              | 8.808,53          | 9,79%         |
| Mai                | 233          | 108.489,00           | 179                                    | 77.016,58            | 70,99%        | 15 (12)   | 7.148,03            | 6,59%         | 39 (30)                              | 24.324,39         | 22,42%        |
| Juni               | 234          | 181.135,57           | 181                                    | 93.911,02            | 51,85%        | 20 (14)   | 3.104,13            | 1,71%         | 33 (23)                              | 84.120,42         | 46,44%        |
| Juli               | 271          | 174.015,83           | 187                                    | 114.400,28           | 65,74%        | 25 (21)   | 10.173,34           | 5,85%         | 59 (29)                              | 49.442,21         | 28,41%        |
| August             | 387          | 177.905,31           | 219                                    | 99.471,00            | 55,91%        | 8 (6)   | 4.826,05            | 2,71%         | 160 (0)                              | 73.608,26         | 41,37%        |
| September          | 69           | 59.764,85            | 9                                      | 7.644,83             | 12,79%        | 4 (4)   | 31.827,65           | 53,25%        | 56 (0)                               | 20.292,37         | 33,95%        |
| Oktober            | 0            | 0,00                 | 0                                      | 0,00                 | 0,00%         | 0 (0)   | 0,00                | 0,00%         | 0 (0)                                | 0,00              | 0,00%         |
| November           | 0            | 0,00                 | 0                                      | 0,00                 | 0,00%         | 0 (0)   | 0,00                | 0,00%         | 0 (0)                                | 0,00              | 0,00%         |
| Dezember           | 0            | 0,00                 | 0                                      | 0,00                 | 0,00%         | 0 (0)   | 0,00                | 0,00%         | 0 (0)                                | 0,00              | 0,00%         |
| <b>Summe 2018</b>  | <b>2384</b>  | <b>1.301.945,78</b>  | <b>1696</b>                            | <b>870.514,63</b>    | <b>66,86%</b> | <b>180 (139)</b>                                    | <b>86.577,45</b>    | <b>6,65%</b>  | <b>508 (220)</b>                     | <b>344.853,70</b> | <b>26,49%</b> |
| <b>Gesamtsumme</b> | <b>27931</b> | <b>13.108.063,95</b> | <b>23557</b>                           | <b>10.839.272,34</b> | <b>82,69%</b> | <b>2699 (1421)</b>                                  | <b>1.614.161,69</b> | <b>12,31%</b> | <b>1675 (783)</b>                    | <b>654.629,92</b> | <b>4,99%</b>  |

Durch Überzahlungen kann es in der Spalte "negativ" zu geringfügigen Minusbeträgen kommen.

# Auswertungen

Zeitraum von 01.01.1980 bis 13.09.2018

erstellt am 13.09.2018



AkzeptA Inkasso GmbH  
 Krausenstrasse 8  
 D-10117 Berlin  
 Telefon: +49 30 5200 5700  
 Telefax: +49 30 5200 5701  
 Email: berlin@akzeptA.de

**Inlandsabteilung**

Kunde: Befestigungstechnik

|                               | Anzahl       | Prozent      |
|-------------------------------|--------------|--------------|
| übergebene Fälle:             | 27931        | 100,00       |
| <b>realisiert:</b>            | <b>23557</b> | <b>84,34</b> |
| Stornos:                      | 1421         | 5,09         |
| Konkurse:                     | 831          | 2,98         |
| Uneinbringlich:               | 447          | 1,60         |
| In Bearbeitung durch AkzeptA: | 292          | 1,05         |
| In Bearbeitung durch Anwalt:  | 783          | 2,80         |
| Forderungsüberwachung:        | 600          | 2,15         |

|                               | Betrag in EUR        | Prozent      |
|-------------------------------|----------------------|--------------|
| übergebene Summe:             | 13.108.063,95        | 100,00       |
| <b>realisiert:</b>            | <b>10.839.272,34</b> | <b>82,69</b> |
| Stornos:                      | 472.161,45           | 3,60         |
| Konkurse:                     | 559.504,74           | 4,27         |
| Uneinbringlich:               | 94.752,75            | 0,72         |
| In Bearbeitung durch AkzeptA: | 193.759,44           | 1,48         |
| In Bearbeitung durch Anwalt:  | 460.870,48           | 3,52         |
| Forderungsüberwachung:        | 487.742,75           | 3,72         |

## KENNZAHLEN - BRANCHENVERGLEICH

**Realisiert in Zusammenarbeit mit Bankfachleuten, Steuer- und Unternehmensberatern**

Statistische Auswertung der Anzahl Ihrer Geschäftsfälle und Vergleich über die Qualität ("soft facts") im Verhältnis zu all unseren Betreibungen und im Branchenvergleich:

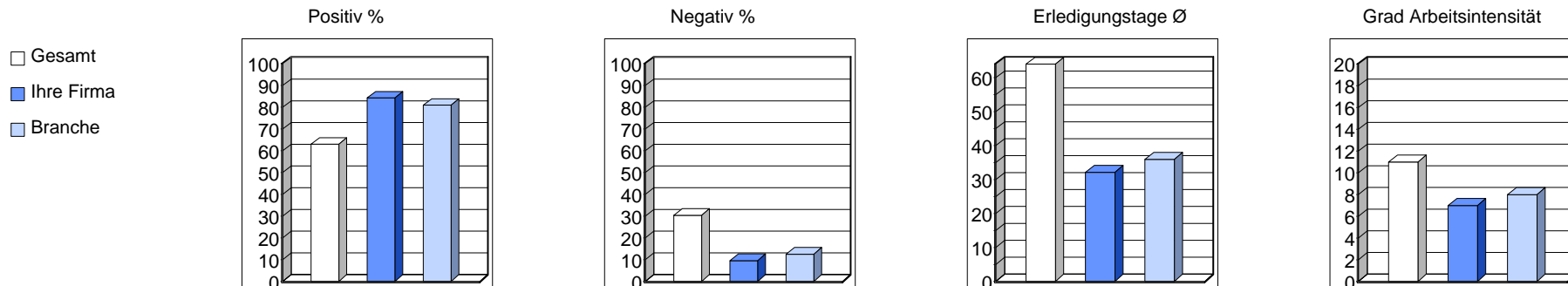

Diese Werte ergeben für Ihr Unternehmen ein stark überdurchschnittliches Ergebnis. Sollten Sie dennoch ein Beratungsgespräch zwecks eventueller Verbesserungsmöglichkeiten wünschen, so ersuchen wir Sie um Kontaktaufnahme mit einer unserer Mitarbeiterinnen.